

ROSPEN

Societatea Română de Nutriție
Enterală și Parenterală



Al XXII-lea Simpozion Național de Nutriție Clinică și Metabolism

Ana Hotels Sport, Poiana Brașov | 31 martie - 2 aprilie 2022



Curs internațional de nutriție clinică

sub egida ESPEN, Life Long Learning

Ana Hotels Sport, Poiana Brașov | 1 aprilie 2022



**FRESENIUS
KABI**

caring for life

Partener oficial ROSPEN

Index

Mesaj de bun venit	3
Welcome Message	
Informații generale	4
Comitete	5
Committees	
Lectori	6
Speakers	
Parteneri	7
Partners	
Programul pe scurt	8
Programme at a Glance	
Curs European de Nutriție Clinică, Life Long Learning	10
ESPEN Life Long Learning, Clinical Nutrition Course	
Program științific	12
Scientific Programme	
Joi, 31 martie / Thursday, March 31st, 2022	13
Vineri, 1 aprilie / Friday, April 1st, 2022	15
Sâmbătă, 2 aprilie / Saturday, April 2nd, 2022	19

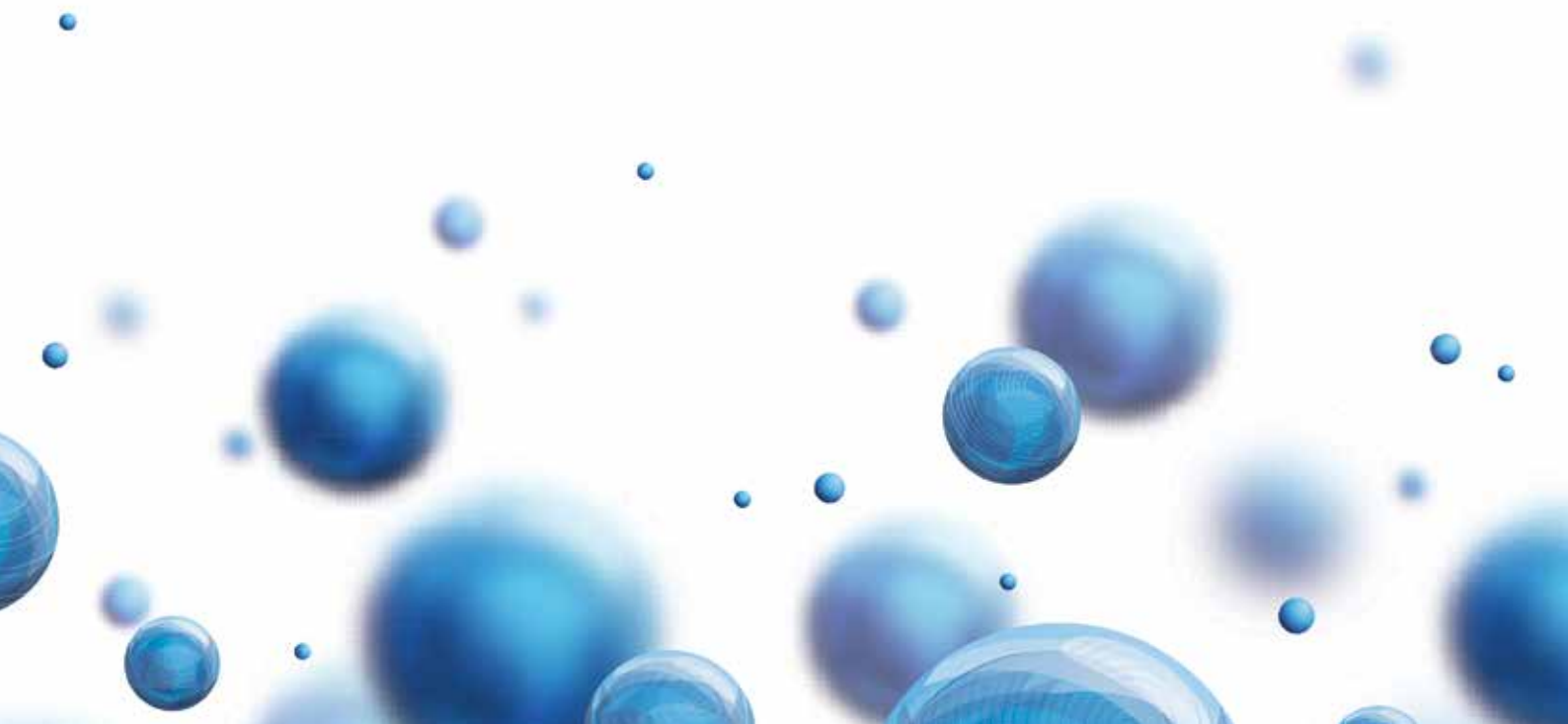

Mesaj de bun venit

Welcome Message



Dragi colegi,

În sfârșit pot să vă urez bun venit la un nou simpozion de nutriție clinică! Am ajuns la ediția cu numărul 22, o ediție atipică, fie și numai pentru faptul că se desfășoară primăvara, anotimpul revenirii la viață.

Îi mulțumesc doamnei profesor Ioana Grigoraș, director de simpozion, pentru sprijinul acordat în organizarea evenimentului.

Sunt alături de noi Rémy Meier, Reto Stocker, Dan Longrois, prieteni vechi și constanți, cărora le mulțumesc din suflet, dar și mulți alți invitați, împreună cu care sper să vă oferim o ediție dinamică, pe măsura eforturilor investite.

Vă urez sănătate și liniște, par să fie cele mai importante!

Profesor Doctor Ioana Marina Grințescu

Președinte ROSPEN

Dear colleagues,

Finally I can welcome you to a new edition of the clinical nutrition symposium! We have reached the 22th edition, an atypical edition during the spring, the season of return to life.

I would like to thank professor Ioana Grigoraș, symposium director, for her support in organizing the event.

Rémy Meier, Reto Stocker, Dan Longrois are with us, old and constant friends of this event. But we have many other guests who have honoured our meeting with their presence.

I wish you health and peace, they seem to be the most important!

Professor Doctor Ioana Marina Grințescu

President of ROSPEN



Informații generale

Data și locul de desfășurare

Al XXII-lea Simpozion Național de Nutriție Clinică ROSPEN

31 martie – 2 aprilie 2022,
Complex Sport, Poiana Brașov

Organizatorul logistic al evenimentului



organizator profesional de congrese
www.logosconsult.eu

Secretariatul organizatoric

Va funcționa în holul Hotel Sport (mezanin), astfel:

- joi, 31 martie: 09:00 - 19:00
- vineri, 1 aprilie: 08:00 - 19:00
- sâmbătă, 2 aprilie: 08:00 - 14:30

Expoziție

În cadrul Simpozionului se va desfășura o expoziție medicală.

Limbile oficiale

Română și engleză.

Ecusoane

Participanții la Simpozion trebuie să poarte ecusoanele atât în sala de Simpozion, cât și în expoziție. Persoanele fără ecuson nu vor avea acces la conferințe.

Politica antifumat

Fumatul este interzis în incinta hotelului.

Telefoane mobile

Participanții sunt rugați insistent să-și închidă telefoanele mobile la intrarea în sălile de curs și de conferințe.

Cotizația de membru ROSPEN

Cotizația de membru ROSPEN se poate achita numai prin transfer bancar, conform instrucțiunilor postate pe site-ul evenimentului.

Diploma

Participanții la Simpozion vor primi un Certificat de Participare cu 18 credite EMC acordate de Colegiul Medicilor din România (CMR).

Certificatul de Participare se va putea descărca începând cu data de 15 aprilie din contul de utilizator al fiecărui participant confirmat. Pentru access se va introduce adresa de email și parola primite la înregistrare. Certificatele sunt disponibile pentru o perioadă de 90 zile de la publicare, dată după care nu vor mai putea fi accesate.

Vă reamintim că trebuie să ne comunicați codul dumneavoastră de parafă și codul CUIM, pentru ca certificatul să fie validat de Colegiul Medicilor din România.

Certificatele de participare **NU SE VOR ELIBERA** celor care au achitat taxa de participare dar nu au participat efectiv la eveniment.

Taxa achitată nu va fi rambursată.

Informații tehnice

Pe toată durata Simpozionului va fi disponibilă aparatură de proiecție multimedia.

Lectorii sunt rugați să predea din timp lucrarea în format electronic personalului special dedicat spre a fi încărcată în computerul de proiecție. Astfel se va putea evita schimbarea computerelor între prezentări și disfuncționalitățile de proiecție și timp ce pot apărea pe parcursul programului științific.

Comitete

Committees

Comitet de organizare

Organizing Committee

Președinte / President

Ioana Marina GRINȚESCU

Director Simpozion / Symposium Director

Ioana GRIGORAȘ

Secretar general / General secretary

Liliana MIREA

Director Comitet Educațional / Education Committee Director

Raluca UNGUREANU

Trezorier / Treasurer

Angela POPA

Membrii / Members

Cristian COBILINSCHI

Daniela OLOGOIU

Daniela PAVELESCU

Mirela ȚIGLIS

Paul Tiberiu NEAGU

Comitet științific

Scientific Committee

Șerban BERTEȘTEANU

Șerban BUBENEK

Dan CORNECI

Daniela FILIPESCU

Ioana GRIGORAȘ

Ioana Marina GRINȚESCU

Liliana MIREA

Cornelia NIȚIPIR

Doina Anca PLEȘCA

Dorel SĂNDESC

Raluca UNGUREANU

Dana TOMESCU

Lectori

Speakers

Alexandru Leonard ALEXA

Asistent universitar, Clinica ATI, Institutul Regional de Gastroenterologie și Hepatologie "O Fodor", UMF Cluj

Steluța BOROȘINĂ

Medic primar pediatru, medic specialist gastroenterologie pediatrică, Institutul Clinic Fundeni

Alina BORDEA

Clinica Embryos

Elvira BRĂȚILĂ

Profesor, Spitalul Clinic de Obstetrică Ginecologie "Prof. Dr. Panait Sârbu", UMF "Carol Davila" București

Șerban BUBENEK

Profesor, Clinica ATI, Institutul de Urgență pentru Boli Cardiovasculare "Prof. Dr. C.C. Iliescu", UMF "Carol Davila", București

Cristian COBILINSCHI

Asistent universitar, Clinica ATI, Spitalul Clinic de Urgență București, UMF "Carol Davila"

Diana COMANDAȘU

Asistent universitar, Spitalul Clinic de Obstetrică Ginecologie "Prof. Dr. Panait Sârbu", UMF "Carol Davila" București

Cătălin COROLEUCĂ

Spitalul Clinic de Obstetrică Ginecologie "Prof. Dr. Panait Sârbu", UMF "Carol Davila" București

Ana Maria COTAE

Asistent universitar, Clinica ATI, Spitalul Clinic de Urgență București, UMF "Carol Davila" București

Dragoș ENE

Șef de lucrări, Clinica Chirurgie Generală, Spitalul Clinic de Urgență București, UMF "Carol Davila" București

Laura ENE

Medic primar diabet, nutriție și boli metabolice, Academia de Nutriție "Sănătate, Te iubesc!"

Daniela FILIPESCU

Profesor, Clinica ATI, Institutul de Urgență pentru Boli Cardiovasculare "Prof. Dr. C.C. Iliescu", UMF "Carol Davila", București

Tudor GRAMADĂ

Clinica ATI, Institutul Regional de Oncologie, Iași, UMF "Gr. T. Popa", Iași

Ioana GRIGORAȘ

Profesor, Clinica ATI, Institutul Regional de Oncologie, Iași, UMF "Gr. T. Popa", Iași

Ioana Marina GRINȚESCU

Profesor, Șef Clinica ATI, Spitalul Clinic de Urgență București, UMF "Carol Davila"

Tudor HURMUZACHE

Clinica ATI, Spitalul Clinic de Urgență București

Ovidiu LAZĂR

Spitalul MedLife de Pediatrie București

Dan LONGROIS

Profesor, Department of Anaesthesia and Surgical Intensive Care, Hôpital Bichat, Assistance Publique Hôpitaux de Paris, Université Paris Diderot

Andreea MARINCA

Radioterapie, Institutul Regional de Oncologie Iași

Lucian MIRON

Profesor, Oncologie Medicală, Institutul Regional de Oncologie Iași, UMF "Gr. T. Popa", Iași

Rémy MEIER

Profesor, Center Obach Solothurn, Ergolz-Clinic Liestal

Liliana MIREA

Conferențiar, Clinica ATI, Spitalul Clinic de Urgență București, UMF "Carol Davila"

Silviu NEGOIȚĂ

Șef de lucrări, Clinica ATI, Spitalul Universitar de Urgență Elias, București, UMF "Carol Davila" București

Ioan Cristian NEDELICU

Asistent universitar, Clinica de gastroenterologie, Spitalul Universitar de Urgență Militar Central "Carol Davila" București

Cornelia NIȚIPIR

Profesor, Clinica de Oncologie Medicală și Radioterapie, Spitalul Universitar de Urgență Elias, București, UMF "Carol Davila" București

Daniela OLOGOIU

Clinica ATI, Spitalul Clinic de Urgență București

Daniela PAVELESCU

Clinica ATI, Spitalul Clinic de Urgență București

Doina Anca PLEȘCA

Profesor, Clinica de Pediatrie și Neurologie pediatrică, Spitalul Clinic de Copii "Victor Gomoiu", UMF "Carol Davila", București

Angela POPA

Clinica ATI, Spitalul Clinic de Urgență București

Roxana POSTOLICĂ

Psiholog, Institutul Regional de Oncologie Iași, UMF "Gr. T. Popa", Iași

Cristian PRISTAVU

Clinica ATI, Institutul Regional de Oncologie, Iași, UMF "Gr. T. Popa", Iași

Irina RISTESCU

Șef de lucrări, Clinica ATI, Institutul Regional de Oncologie, Iași, UMF "Gr. T. Popa", Iași

Dorel SÂNDESC

Profesor, Clinica ATI, Spitalul Clinic Județean de Urgență, UMF Victor Babeș

Reto STOCKER

Profesor, Klinik Hirslanden, Zurich, Elveția

Victor STRÂMBU

Profesor, Clinica de Chirurgie Generală, Spitalul Clinic de Nefrologie Carol Davila București, UMF "Carol Davila" București

Anca TRIFAN

Profesor, Institutul de Gastroenterologie și Hepatologie Iași, UMF "Gr. T. Popa", Iași

Raluca Ileana UNGUREANU

Șef de lucrări, Clinica ATI, Spitalul Clinic de Urgență București, UMF "Carol Davila" București

Parteneri

Partners



Programul pe scurt

31 martie		1 aprilie		2 aprilie	
Sala Ana Ballroom		Sala Sport 4	Sala Ana Ballroom		Sala Ana Ballroom
8:00					8:00
9:00					9:00
10:00		Curs ESPEN LLL Nutriția și prevenirea bolilor Partea I	Cât de dificilă poate fi nutriția clinică? Prezentări de caz	Conferință magistrală - I. M. Grințescu	10:00
11:00	Deschiderea oficială	Pauză	Pauză de cafea	Managementul abordului parenteral de lungă durată	11:00
12:00	Conferință magistrală - Dan Longrois	Curs ESPEN LLL Nutriția și prevenirea bolilor Partea a II-a	Provocările nutriției enterale la pacientul critic	Conferință magistrală - Reto Stocker	12:00
13:00	Nutriția în afecțiunile ginecologice	Curs LLL - Test de evaluare	Prevenția bolilor cronice din perspectiva nutrițională	Nutriția la pacientul oncologic. Factorii adesea neglijați	13:00
14:00	Pauză de prânz		Pauză de prânz	Rolul calorimetriei indirecte ...	14:00
15:00	Cașexia canceroasă		Lecții de nutriție în vremea pandemiei Covid 19	Nutriția perioperatorie. Ce și cum ...	15:00
16:00	Pauză de ceai		Conferință magistrală - Rémy Meier	Diploma de excelență "Cornel Iofcea"	16:00
17:00	Opțiuni terap. hemoragia posttraumatică Aliat în lupta cu insuficiența respiratorie		Pauză de ceai		17:00
18:00			Programul de gestionare al sângelui pacientului		18:00
18:30			Noi perspective în nutriția enterală		18:30
19:00					19:00

Programme at a Glance

March 31 st		April 1 st		April 2 nd	
Room Ana Ballroom	Room Sport 4	Room Ana Ballroom	Room Ana Ballroom	Room Ana Ballroom	Room Ana Ballroom
8:00					8:00
9:00					9:00
10:00		ESPEN LLL Course Nutrition And Prevention of Diseases Part I	How difficult clinical nutrition can be? Case presentations	Magistral conference - I. M. Grințescu	10:00
11:00		Break	Coffee break	Dexametomidine in clinical practice	11:00
12:00	Opening ceremony	ESPEN LLL Course Nutrition And Prevention of Diseases Part II	The challenges of enteral nutrition in the critically ill patient	Management of long term venous access	12:00
13:00	Magistral conference - Dan Longrois	LLL Course - Evaluation test	Nutritional perspective on chronic diseases prevention	Magistral conference - Reto Stocker	13:00
14:00	Diet and Nutrition in Gynecological Disorders		Lunch break	Clinical nutrition in oncology. Neglected key-factors	14:00
15:00	Lunch break		Nutrition: lessons from COVID-19 Pandemic	The role of indirect calorimetry in ...	15:00
16:00	Cancer cachexia		Magistral conference - Rémy Meier	Perioperative nutrition. What and how ...	16:00
17:00	Tea time		Tea time	"Cornel Iofcea" Excellence Diploma	17:00
18:00	Therapeutic opt postraumatic hemorrhage		Patient blood management		18:00
18:30	A new ally to combat old respiratory failure		New insights in clinical nutrition		18:30
19:00					19:00

Curs European de Nutriție Clinică, Life Long Learning

ESPEN Life Long Learning,
Clinical Nutrition Course





ESPEN

Curs LLL: Nutriția și prevenirea bolilor

LLL Course: Nutrition And Prevention of Diseases

Expert ESPEN și moderator: Prof. Dr. Rémy Meier

Organizator local: Prof. Dr. Ioana Marina Grințescu, S.L. Dr. Raluca Ungureanu

9:00 - 10:30 Partea I / Part I

Nutriții și prevenția bolilor
cardio-vasculare

Nutrients in the Prevention of Cardiovascular Diseases

Liliana Mirea

Nutriția și prevenția osteoporozei

Nutrition in Prevention of Osteoporosis

Daniela Ologoiu

Nutriții și prevenția cancerului

Nutrition in the Prevention of Cancer

Rémy Meier

10:30 - 11:00 Pauză / Break

11:00 - 12:30 Partea a II-a / Part II

Nutriția și prevenția bolilor neurologice

Nutrition in the Prevention of Neurological Diseases

Raluca Ungureanu

Prezentare de caz. Întrebări și răspunsuri

Case presentation. Questions and answers

Toți lectorii / All lecturers

12:30 - 13:00

Test de evaluare

Evaluation test

Program științific

Scientific Programme



11:00 - 11:30

Deschiderea oficială

Opening ceremony

Ioana Marina Grințescu, Președinte ROSPEN

11:30 - 12:00

Conferință magistrală

Magistral conference

Argumente clinice pentru utilizarea monitorului hemodinamic HemoSphere

Clinical reasoning on the new HemoSphere hemodynamic monitor

Prof. Dr. Dan Longrois

12:00 - 13:00

Nutriția în afecțiunile ginecologice

Diet and Nutrition in Gynecological Disorders

Moderator: Prof. Dr. Elvira Brătilă

Implicațiile modificărilor metabolice asupra funcției ovariene și asupra sarcinii

Impact of metabolic changes on ovarian function and pregnancy

Diana Comandașu

Particularitățile nutriționale la pacientele cu endometrioză și infertilitate

Nutritional characteristics in endometriosis and infertility

Alina Bordea

Nutriția pacientelor cu patologie oncologică ginecologică

Nutrition therapy in oncological gynecology

Cătălin Coroleucă

13:00 - 14:00

Pauză de prânz / Lunch break

14:00 - 16:00

Cașexia canceroasă

Cancer cachexia

Moderator: Prof. Dr. Ioana Grigoraș

Mușchii

Muscles

Irina Ristescu

Țesutul gras

Fat tissue

Cristian Pristavu

Compoziția corporală. Evaluarea imagistică

Body composition. Imaging Assessment

Tudor Gramadă

Microbiota

Microbiota

Ioana Grigoraș

16:00 - 16:30

Pauză de ceai / Tea time

16:30 - 17:00

Noi opțiuni terapeutice în hemoragia posttraumatică - focus asupra drogurilor hemostatice

New therapeutic options for the posttraumatic hemorrhage - focus on prohemostatic drugs

Conf. Dr. Liliana Mirea

17:00 - 17:45

Un nou aliat în lupta cu insuficiența respiratorie

A new ally to combat old respiratory failure

Moderator: S.L. Dr. Raluca Ungureanu

Speaker: Tudor Hurmuzache, Cristian Cobilinschi, Raluca Ungureanu

19:00 - 21:00

Cocktail de bun venit

Welcome Cocktail

- Restaurant Hotel Sport

Accesul permis doar participanților înregistrați în baza tichetului de cină valabil pentru o singură persoană

Access allowed only to participants registered on the basis of a dinner ticket valid for one person

Vineri, 1 aprilie / Friday, April 1st, 2022

Sala Ana Ballroom / Room Ana Ballroom

9:00 - 10:45

Cât de dificilă poate fi nutriția clinică? Prezentări de caz

How difficult clinical nutrition can be? Case presentations

Moderatori: Prof. Dr. Ioana Marina Grințescu, Dr. Angela Popa

Alimentația pacienților cu rezecții enterale extinse

Nutrition in extensive enteral resections

Iris Aszalos, Genovena Bondici, Tatiana Câmpeanu, Dan Dîrzu, Ștefan Frunză, Florin Marchiș, Dorin Mureșan, Daniela Pinte, Olesea Pop

Chirurgie II, SCJU Cluj-Napoca

Provocări perioperatorii la pacientul cu sindrom de intestin scurt

Perioperative challenges in short bowel syndrome

Cosmin Niță, Ana Maria Cotae, Alexandru Vladășcău, Cristian Cobilinschi, Ioana Marina Grințescu

Clinica ATI, Spitalul Clinic de Urgență București

Evaluăm corect starea de nutriție a pacienților internați?

Do we correctly assess the nutritional status of inpatients?

Bianca Teodora Ciurez ¹, Anamaria Renata Luca ¹, Iulia Florentina Țincu ^{1,2}, Doina Anca Pleșca ^{1,2}

¹ Spitalul Clinic de Copii "Dr. Victor Gomoiu", București

² Universitatea de Medicină și Farmacie "Carol Davila", București

Nutriția pacientului "supraponderal" – un caz de malnutriție proteică

Overweight patient nutrition - a case of protein malnutrition

Anamaria Renata Luca ¹, Bianca Ciurez ¹, Iulia Florentina Țincu ^{1,2}, Doina Anca Pleșca ^{1,2}

¹ Spitalul Clinic de Copii "Dr. Victor Gomoiu", București

² Universitatea de Medicină și Farmacie "Carol Davila", București

Provocările nutriției pacientului obez cu patologii respiratorii în terapie intensivă - prezentare de caz

Challenges in nutrition of an obese patient with respiratory pathology in ICU- case presentation

Dana Grecu, Alexandra Binder, Maria Stoica, Marius Novac

Universitatea de Medicină și Farmacie Craiova, Clinica ATI Spitalul Clinic Municipal Filantropia Craiova

Managementul nutrițional al pacientului cu BPOC acutizat și obezitate morbidă: prezentare de caz

Nutritional management of acute COPD in a patient with morbid obesity: case report

Mihaela Roxana Oliță, Mihai Popescu, Dana Tomescu

Institutul Clinic Fundeni, București, Romania

Provocări nutriționale în obezitatea morbidă și tratamentul ei chirurgical - caz clinic

Nutritional challenges and surgical treatment in morbid obesity - clinical case

Georgiana Pintilie, Irina Ristescu, Ioana Grigoraș

Secția ATI, Institutul Regional de Oncologie Iași

Trei scenarii clinice distincte comparate: calorimetrie indirectă versus recomandările convenționale din ghiduri

A comparison of nutritional approach in 3 distinct clinical scenario: indirect calorimetry guided nutritional support versus conventional guidelines recommendations

Andrei Modreanu, Mihai Ionuț Neguțu, Alexandra Larisa Gugulici, Emanuel Moisă, Silviu Negoită, Dan Corneci

Clinica ATI, Spitalul Clinic Universitar de Urgență Elias, București

Suportul nutrițional la pacientul cu infecție SARS COV2 sub terapie tip ECMO

Nutritional support in SARS COV 2 infection on ECMO

Iulia Alexandra Florea, Ana Maria Cotae, Cristian Cobilinschi, Raluca Ungureanu, Liliana Mirea, Ioana Marina Grințescu

Clinica ATI, Spitalul Clinic de Urgență București

Prevalența și managementul comorbidităților gastro-intestinale la pacienții cu spondilartrită pe tratament biologic

The prevalence and management of gastro-intestinal comorbidities in spondyloarthritis patients on biological therapy

Iuliana Trifan ¹, Claudia Cobilinschi ^{2,3}, Ruxandra Ionescu ^{2,3}

¹ Institutul de Pneumoftiziologie Marius Nasta, București, România

² Spitalul Clinic Sfânta Maria, București, România

³ Universitatea de Medicină și Farmacie, București, România

10:45 - 11:00

Pauză de cafea / Coffee break

11:00 - 12:00

Provocările nutriției enterale la pacientul critic

The challenges of enteral nutrition in the critically ill patient

Moderator: S.L. Dr. Dragoș Ene

Definiția, etiologia și diagnosticul gastroparezei

Definition, etiology and diagnosis of gastroparesis

Cristian Cobilinschi

Utilizarea PEG în Terapie Intensivă

The use of PEG placement in ICU

Ioan Cristian Nedelcu

Nutriția intrajejunală la pacientul critic. Cum și când ar trebui inițiată?

Jejunal feeding in critical ill patient. Where and how should be placed?

Dragoș Ene

12:00 - 12:45

Prevenția bolilor cronice din perspectiva nutrițională

Nutritional perspective on chronic diseases prevention

Moderator: Dr. Laura Ene

Rolul microbiomului în prevenția bolilor cronice. Teoria primelor 1000 de zile

The role of the microbiome in chronic diseases prevention.

The theory of the first 1000 days

Steluța Boroghină

Paradoxul obezității – obezitatea ca factor protector în evoluția bolilor cronice

The obesity paradox – obesity as a protective factor in chronic diseases evolution

Laura Ene

12:45 - 14:00

Pauză de prânz / Lunch break

14:00 - 15:30

Lecții de nutriție în vremea pandemiei Covid 19

Nutrition: lessons from COVID-19 Pandemic

Moderator: Prof. Dr. Dorel Săndesc

Nutriția în Covid 19

Nutrition and Covid 19

Dorel Săndesc

Sindromul LONG-COVID: ce trebuie să știe medicul anesteziat

LONG-COVID SYNDROME: what the anesthesiologist-intensivist needs to know

Șerban Bubenek

Ce știm despre infecția cu SARS COV 2 la copii?

What we know about SARS COV 2 infection in children

Doina Anca Pleșca

15:30 - 16:00

Conferință magistrală

Magistral conference

Nutriția în pancreatita acută - noi ghiduri

Nutrition in acute pancreatitis - new guidelines

Prof. Dr. Rémy Meier

16:00 - 16:15

Pauză de ceai / Tea time

16:15 - 17:15

Programul de gestionare al sângelui pacientului

Patient blood management

Moderator: Prof. Dr. Daniela Filipescu

Speaker: Daniela Filipescu, Ioana Grigoraș, Victor Strâmbu

17:15 - 18:00

Noi perspective în nutriția enterală

New insights in clinical nutrition

Moderator: Prof. Dr. Daniela Ionescu

Speaker: Alexandru Leonard Alexa, Daniela Pavelescu, Cristian Cobilinschi

20:00 - 22:30

Cină colegială & BBQ

Get together dinner & BBQ

- Restaurant Hotel Sport

Accesul permis doar participanților înregistrați în baza ticketului de cină valabil pentru o singură persoană

Access allowed only to participants registered on the basis of a dinner ticket valid for one person



Sâmbătă, 2 aprilie / Saturday, April 2nd, 2022

Sala Ana Ballroom / Room Ana Ballroom

9:00 - 9:30

Conferință magistrală

Magistral conference

Corelația dintre tratamentul antibiotic, rezistență și nutriție

The link between antibiotic use, resistance and nutrition

Prof. Dr. Ioana Marina Grințescu

9:30 - 10:00

Dexmetedomidina în practica clinică

Dexmetedomidine in clinical practice

Dr. Ovidiu Lazăr

10:00 - 10:45

Managementul abordului parenteral de lungă durată

Management of long term venous access

Moderator: Prof. Dr. Cornelia Nițipir

Alegerea abordului venos la pacientul oncologic

Venous access choice in oncology patients

Cornelia Nițipir

Sigilarea cateterelor venoase centrale cu soluții antiseptice, antibiotice și antifungice

Antiseptic, antibiotic and antifungal locks in long term parenteral nutrition

Silviu Negoită

10:45 - 11:00

Pauză de cafea / Coffee break

11:00 - 11:30

Conferință magistrală

Magistral conference

Poate fi influențată cașexia la pacientul oncologic?

Cachexia in Cancer: Can it be modified?

Prof. Dr. Reto Stocker

11:30 - 13:30

Nutriția la pacientul oncologic. Factorii adesea neglijați

Clinical nutrition in oncology. Neglected key-factors

Moderator: Prof. Dr. Ioana Grigoraș

Simptome ce influențează alimentația. Cum le manageriem?

How to deal with symptoms impairing nutrition?

Anca Trifan

Impactul chimioterapiei asupra nutriției

The influence of chemotherapy on nutrition

Lucian Miron

Impactul radioterapiei asupra nutriției

The influence of radiotherapy on nutrition

Andreea Marinca

Cașexia terțiară. Factorii psiho-sociali
Tertiary cachexia. Psycho-social factors
Roxana Postolică

13:30 - 14:00

Rolul calorimetriei indirecte în nutriția pacientului critic
The role of indirect calorimetry in critically ill patient nutrition

Moderator: Prof. Dr. Ioana Marina Grințescu

Calorimetria indirectă ca și strategie de optimizare a terapiei nutriționale la pacientul critic
Indirect calorimetry as strategy for optimizing nutritional therapy in the critically ill patient
Angela Popa

Determinări metabolice prin calorimetrie indirectă în faza incipientă a șocurilor.
Focus pe șocul septic
Metabolic measurements using indirect calorimetry during the early phase of shocks.
Focus on septic shock
Ana Maria Cotae

14:00 - 14:30

Sesiune interactivă cu sala
Interactive Session

Moderator: Prof. Dr. Ioana Grigoraș

Nutriția perioperatorie. Ce și cum facem?
Perioperative nutrition. What and how we do it?

Întrebări cu răspunsuri multiple.

Participanții răspund **live** pe aplicația **multiple choice polling questions**.

Întrebarile se referă la gradul de aplicare în practică și barierele privind băutura dulce perioperatorie, postul preoperator, nutriția enterală precoce și documentarea nutriției

14:30 - 15:00

Decernarea Diplomei de excelență pentru nutriția clinică "Cornel Iofcea"
Excellence diploma for clinical nutrition award "Cornel Iofcea"

Închiderea simpozionului
Closing ceremony

Note



Note

ROSPEN



ROSPEN

