



ROSPEN

Al XIX-lea Simpozion Național de Nutriție Clinică

~ cu participare internațională ~
Complex Sport, Poiana Brașov, 9 - 11 noiembrie 2018

Curs Internațional de Nutriție Clinică

~ sub egida ESPEN, programul Life Long Learning ~
Complex Sport, Poiana Brașov, 9 noiembrie 2018

Curs de Nutriție Clinică pentru Asistenți Medicali

Complex Sport, Poiana Brașov, 10 - 11 noiembrie 2018



**FRESENIUS
KABI**

caring for life

Partener oficial ROSPEN



www.rospen.ro



CENTRAL VASCULAR
ACCESS CVC

iLTS-D - The Airway Device for Ventilation
Gastric Access - Intubation



Strada Calusei 69A,
sector 2 - Bucuresti
Tel: +40(0)21 252 4650
Fax: +40(0)21 252 4667
office@temco.ro



SIEMENS Clinitek Status
Biochimie din urină



SIEMENS Epoc
Gaze sanguine test cu test



SIEMENS Advia 360
Hematologie



SIEMENS Rapidpoint 500
Gaze sanguine



SIEMENS DCA Vantage
Diabetologie



SANTE
INTERNATIONAL S.A.

SIEMENS Xprecia
Coagulare



AccuVein
Transiluminator vene

SIEMENS Stratus CS200
Markeri cardiaci



Arcomed
Pompe de infuzie/injectie



Soluția completă Point-of-Care



SANTE
INTERNATIONAL S.A.

SIEMENS Rapidpoint 500

- ✓ În mai puțin de 60 de secunde determină gazele sanguine, electroliții, metabolizii și co-oximetria completă dintr-un volum redus de probă arterială, capilară sau venoasă.
- ✓ Se pot efectua determinări inclusiv din lichid pleural și dializat;
- ✓ **PROMOTIE: ANALIZORUL SE OFERA IN MOD GRATUIT O LUNA DE ZILE PENTRU TESTARE!**



SIEMENS Xprecia Stride

- ✓ PT/INR test cu test din strip;
- ✓ Este necesară numai o picătură de sânge din vârful degetului pentru a furniza rezultate rapide, utilizând tehnologie de ultimă generație de validare și control intern automat al rezultatelor înainte de a fi raportate.
- ✓ Portabil și simplu de utilizat, cu tutoriale integrate.



SIEMENS EPOC

- ✓ Analizor de gaze sanguine test cu test;
- ✓ Simplu, ușor de utilizat și portabil;
- ✓ Parametrul CREA este inclus în cardul de test.



Pompe volumetrice/cu seringă Arcomed

- ✓ Calitate elvețiană demonstrată;
- ✓ Touch-screen color adaptat pentru manevrarea cu mânuși, meniu-Help interactiv;
- ✓ Bibliotecă medicamente conform STAS ISO 26825, până la 800 de substanțe.



SIEMENS CLINITEK Status

- ✓ Simplu, rapid, cu ecran tactil și portabil, pentru efectuarea testelor de biochimie din urină;
- ✓ Rezultate rapide în mai puțin de 60 de secunde;
- ✓ Sistem automat de testare și calibrare.



SIEMENS DCA Vantage

- ✓ Analizor care ajută la controlul, monitorizarea glicemică și la diagnosticarea prematură a afecțiunilor renale;
- ✓ Determină hemoglobina glicozilată, albumina, creatinina și raportul albumină/creatinină.



AccuVein

Vene greu depistabile?

NIMIC MAI SIMPLU:
Se apasă butoul de pornire și obținem harta completă a traseului venos.

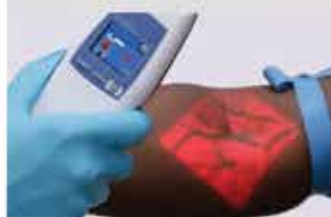

S.C. SANTE INTERNATIONAL S.A.

Str. Mântuleasa, nr. 33, sector 2, București

Telefon: +4021 252 65 92

Fax: +4021 252 31 77

E-mail: contact@sante.ro

SIEMENS
Healthineers



ST. JUDE MEDICAL

arcomed ag
Medical Systems

ALS

IT&O

AccuVein

ECOLAB

RenalGuard

aerocom

NOVAERUS

Index

Mesaj de bun venit	7
Welcome Message	
Informații generale.....	8
Comitete.....	9
Committees	
Înscriere în ROSPEN și ESPEN	10
Lectori	11
Speakers	
Parteneri	13
Partners	
Programul pe scurt.....	15
Programme at a Glance	
Curs European de Nutriție Clinică, Long Life Learning, sub egida ESPEN și ROSPEN.....	17
ESPE n Life Long Learning, Clinical Nutrition Course	
Modulul I. Suportul nutrițional în perioada perioperatorie	18
Modulul II. Suportul nutrițional la pacientul critic.....	19
Curs de Nutriție Clinică pentru asistenți medicali	21
Clinical nutrition course for nurses	
Sâmbătă, 10 noiembrie / Saturday, November 10 th , 2018.....	22
Duminică 11 noiembrie / Sunday, November 11 th , 2018	22
Program științific	25
Scientific Programme	
Vineri, 9 noiembrie / Friday, November 9 th , 2018.....	27
Sâmbătă, 10 noiembrie / Saturday, November 10 th , 2018.....	29
Duminică, 11 noiembrie / Sunday, November 11 th , 2018	33

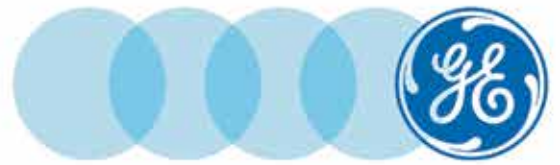

Carescape R860

The logical Path to Lung Protection



Mesaj de bun venit

Welcome Message



Dragi colegi,

În numele Societății Române de Nutriție Parenterală și Enterală (ROSPEN) am onoarea și plăcerea să vă urez bun venit la al XIX-lea Simpozion Național de Nutriție Clinică, care se desfășoară, ca în fiecare an, la Poiana Brașov, între 9 și 11 noiembrie 2018.

ROSPEN a făcut toate eforturile să vă ofere o ediție memorabilă, care stă sub semnul diversității și al colaborării. Vă promit o ediție inedită și dinamică. Spiritul tânăr, disponibilitatea și abnegația celor din jurul meu mă fac încrezătoare în prezentul și mai ales în viitorul acestui simpozion, la sfârșitul căruia sper să vă bifați deja datele în calendar pentru anul viitor.

Vă mulțumesc pentru participare și vă aștept cu drag, ca în fiecare toamnă!

Cu sinceritate,

Ioana Marina Grințescu

Președinte ROSPEN

Dear colleagues,

On behalf of the Romanian Society of Parenteral and Enteral Nutrition (ROSPEN), it is an honor and a great pleasure to welcome you to the 19th Symposium on Clinical Nutrition, which will take place this year in Poiana Brasov, since 9th until 11th of November 2018.

ROSPEN has made all the efforts to offer you a memorable edition that stands under the sign of diversity and collaboration. I promise you a unique edition, dynamic and interesting. The enthusiasm, young spirit, availability and dedication of those around me make me confident in the present and, most of all, the future of this symposium, by the end of which I hope you will already have checked in your calendar the dates for next year.

Thank you for your participation and I welcome you, just like every autumn!

Sincerely,

Ioana Marina Grințescu

ROSPEN President

Informații generale

Data și locul de desfășurare

Al XIX-lea Simpozion Național de Nutriție Clinică ROSPEN

9 - 11 noiembrie 2018, Complex Sport, Poiana Brașov

Organizatorul evenimentului



organizator profesional de congrese
www.rotravelplus.com

Secretariatul organizatoric

Va funcționa în holul Hotel Sport, astfel:

- joi, 8 noiembrie: 16:00 - 19:00
- vineri, 9 noiembrie: 08:00 - 19:00
- sâmbătă, 10 noiembrie: 08:00 - 19:00
- duminică, 11 noiembrie: 08:00 - 14:00

Tot aici va funcționa și un birou unde se poate achita cotizația de membru sau se pot face înscrieri în ROSPEN.

Reprezentanți:

Mihaela Agaficioaie și Ioana Lăzărescu

Expoziție

În cadrul Simpozionului se va desfășura o expoziție medicală.

Limbile oficiale

Română și engleză.

Ecusoane

Participanții la Simpozion trebuie să poarte ecusoanele atât în sala de Simpozion, cât și în expoziție. Persoanele fără ecuson nu vor avea acces la conferințe.

Politica antifatigant

Participanții sunt rugați să nu fumeze în locul de desfășurare al evenimentului, incluzând sălile de Simpozion, zona expoziției și holurile.

Telefoane mobile

Participanții sunt rugați insistent să-și închidă telefoanele mobile la intrarea în sălile de curs și de conferințe.

Diploma

Participanții la Simpozion vor primi un Certificat de Participare cu 18 credite EMC acordate de Colegiul Medicilor din România (CMR).

Certificatul de Participare se va putea ridica duminică, 11 noiembrie, între orele 12:00 și 14:00, de la biroul organizatoric. Certificatul se va acorda numai după achitarea taxei de înregistrare și a cotizației de membru ROSPEN pentru anul în curs (pentru membrii ROSPEN).

Vă reamintim că trebuie să ne comunicați codul dumneavoastră de parafă și codul CUIM, pentru ca certificatul să fie validat de Colegiul Medicilor din România.

Informații tehnice

Pe toată durata Simpozionului va fi disponibilă aparatură de proiecție multimedia. Lectorii sunt rugați să predea din timp lucrarea în format electronic personalului special dedicat spre a fi încărcată în computerul de proiecție. Astfel se va putea evita schimbarea computerelor între prezentări și disfuncționalitățile de proiecție și timp ce pot apărea pe parcursul programului științific.

Comitete

Committees

Comitet de organizare

Organizing Committee

Președinte / President

Ioana Marina GRINȚESCU

Vicepreședinte / Vicepresident

Șerban BUBENEK, Dorel SĂNDESC

Secretar general / General secretary

Liliana MIREA

Responsabil comitet educațional / Educational committee manager

Raluca Ungureanu

Trezorier / Treasurer

Angela Popa

Membrii / Members:

Daniela OLOGOIU

Daniela PAVELESCU

Ioana Cristina GRINȚESCU

Comitet științific

Scientific Committee

Mircea BEURAN

Șerban BERTEȘTEANU

Șerban BUBENEK

Sanda COPOTOIU

Gabriela DROC

Daniela FILIPESCU

Ioana GRIGORAȘ

Ioana Marina GRINȚESCU

Liliana MIREA

Cornelia NIȚIPIR

Doina PLEȘCA

Dorel SĂNDESC

Dana TOMESCU

Remy MEIER

Înscriere în ROSPEN și ESPEN



Cum pot deveni membru al Societății Române de Nutriție Enterală și Parenterală (ROSPEN) ?

Înscrierea se poate face la secretariatul Simpozionului, din holul Complex Sport. Cotizația de membru ROSPEN este diferențiată după cum urmează:

- medici specialiști și primari: 250 lei
- medici rezidenți, pensionari, asistente: 150 lei

Cum pot deveni membru al Societății Europene de Nutriție Clinică (ESPEN) ?

Societatea Română de Nutriție Parenterală și Enterală vă oferă posibilitatea de a deveni membru ESPEN cu taxă redusă prin opțiunea "blockmembership". Pentru a beneficia de această oportunitate trebuie să fiți membrii ROSPEN.

Beneficiile sunt similare cu cele ale membrilor ESPEN individuali:

- 20% reducere pentru înregistrarea la Congresul anual ESPEN
- Acces nelimitat la materialele revistei Clinical Nutrition (versiunea on-line și printată, care se expediază prin poștă la adresa menționată de dumneavoastră)
- Acces on-line la revistele Clinical Nutrition ESPEN și Clinical Nutrition Experimental
- Acces la informările periodice ESPEN
- Taxă redusă la modulele LLL live
- Acces la materialele educaționale de pe site-ul LLLnutrition.com (prin configurarea unui cont individual protejat de parolă)
- Acces la materialele educaționale din arhiva congreselor ESPEN (începând cu anul 2001)
- Acces la competiții pentru obținerea de granturi și premii de cercetare
- Acces la competiții pentru obținerea de subvenții pentru participarea cu lucrări la congresele ESPEN



ESPEN

Pentru medicii rezidenți cu vârsta sub 32 de ani există posibilitatea înregistrării ca junior membru.

Pentru medicii pensionari cu vârsta peste 65 ani există posibilitatea înregistrării ca senior membru.

Calitatea de membru ESPEN începe cu data de 1 ianuarie și se termină la data de 31 decembrie a aceluiași an.

Înscrierile în blockmembership se fac până în luna decembrie 2018 pentru anul 2019.

Pentru detalii suplimentare contactați Societatea Română de Nutriție Parenterală și Enterală:

Liliana Mirea, secretar ROSPEN,
email: llmirea@yahoo.com

Lectori Speakers

Ovidiu BEDREAG

Conferențiar, Clinica ATI, Spitalul Clinic Județean de Urgență, UMF Victor Babeș, Timișoara

Cristina BECHEANU

Șef de lucrări, Spitalul Clinic de Urgență pentru Copii "Grigore Alexandrescu" București, UMF „Carol Davila”

Șerban BERTEȘTEANU

Conferențiar, Clinica ORL, Spitalul Clinic Colțea, București, UMF "Carol Davila", București

Mircea BEURAN

Profesor, Clinica Chirurgie Generală, Spitalul Clinic de Urgență București, UMF „Carol Davila”

Raluca BODEA

Clinica Chirurgie III, Institutul Regional de Gastroenterologie și Hepatologie "Prof. Dr. O. Fodor" Cluj- Napoca

Șerban BUBENEK

Profesor, Clinica ATI, Institutul de Urgență pentru Boli Cardiovasculare "Prof. Dr. C.C. Iliescu", UMF „Carol Davila”, București

Tatiana CIOMÂRTAN

Conferențiar, Clinica Pediatrie, Institutul pentru Ocrotirea Mamei și Copilului "Prof. Dr. A. Rusescu", UMF "Carol Davila", București

Gabriela DROC

Conferențiar, Clinica ATI, Institutul Clinic Fundeni, UMF „Carol Davila”, București

Dragoș ENE

Șef de lucrări, Clinica Chirurgie Generală, Spitalul Clinic de Urgență București, UMF „Carol Davila”, București

Laura ENE

Centrul Kilostop, București

Daniela FILIPESCU

Profesor, Clinica ATI, Institutul de Urgență pentru Boli Cardiovasculare "Prof. Dr. C.C. Iliescu", UMF „Carol Davila”, București

Maria GREABU

Profesor, Catedra de Biochimie, UMF „Carol Davila” București

Ioana Marina GRINȚESCU

Profesor, Clinica ATI, Spitalul Clinic de Urgență București, UMF „Carol Davila” București

Stanislaw KLEK

Profesor, Head of the Oncological Surgery Unit and HPN unit at Stanley Dudrick's Memorial Hospital Skawina, Poland

Dan LONGROIS

Profesor, Department of Anaesthesia and Surgical Intensive Care, Hôpital Bichat, Assistance Publique Hôpitaux de Paris, Université Paris Diderot, Franța

Victoria HURDUC

Conferențiar, Clinica de Pediatrie și Neurologie Pediatrică, Spitalul Clinic de Copii "Victor Gomoiu", UMF "Carol Davila", București

Simona Mărgărit

Șef de lucrări, Clinica ATI, Institutul Regional de Gastroenterologie și Hepatologie "Prof. Dr. O. Fodor", UMF "Iuliu Hațieganu" Cluj

Remy MEIER

Profesor, Center Obach Solothurn, Ergolz-Clinic Liestal, Elveția

Daniel MIREA

Secția ORL, Spitalul Universitar de Urgență Elias, București

Liliana MIREA

Conferențiar, Clinica ATI, Spitalul Clinic de Urgență București, UMF „Carol Davila” București

Alida MOISE

Secția ATI, Spitalul „Prof D. Gerota”, București

Cornelia NIȚPIR

Conferențiar, Clinica de Oncologie Medicală și Radioterapie, Spitalul Universitar de Urgență Elias, București, UMF "Carol Davila", București

Daniela OLOGOIU

Clinica ATI, Spitalul Clinic de Urgență București

Dr. Daniela PAVELESCU

Clinica ATI, Spitalul Clinic de Urgență București

Doina Ana PLEȘCA

Profesor, Clinica de Pediatrie și Neurologie pediatrică, Spitalul Clinic de Copii "Victor Gomoiu", UMF "Carol Davila", București

Paweł PIWOWARCZYK

Research Assistant at II Department of Anesthesiology and Intensive Care, Medical University of Lublin

Angela POPA

Clinica ATI, Spitalul Clinic de Urgență București

Bogdan POPESCU

Șef de lucrări, Clinica ORL, Spitalul Clinic Colțea, București, UMF "Carol Davila", București

Irina RISTESCU

Șef de lucrări, Clinica ATI, Institutul Regional de Oncologie, Iași, UMF „Gr. T. Popa”, Iași

Alexandru ROGOBETE

Cercetător, doctorand, Clinica ATI, Spitalul Clinic Județean de Urgență, UMF Victor Babeș, Timișoara

Alexandra TOTAN

Conferențiar, Catedra de Biochimie, UMF „Carol Davila” București

Iulia ȚINCU

Spitalul Clinic de Urgență pentru Copii "Grigore Alexandrescu", București

Radu Ciprian ȚINCU

Șef de lucrări, Clinica ATI- Toxicologie, Spitalul Clinic de Urgență București, UMF „Carol Davila” București

Raluca Ileana UNGUREANU

Șef de lucrări, Clinica ATI, Spitalul Clinic de Urgență București, UMF „Carol Davila” București



Fresubin® Intensive

Soluția enterală hiperproteică de primă intenție,
pentru pacienții din ATI



Numeroși pacienți cu situații complicate
Sute de medicamente
Diferite căi terapeutice
Un nivel ridicat de responsabilitate
Decizii critice ce trebuiesc luate

o singură soluție pentru nutriție



**FRESENIUS
KABI**

caring for life

Parteneri

Partners



**FRESENIUS
KABI**

caring for life



SANTE
INTERNATIONAL





ÎNCREDERE
TEHNOLOGIE
PERFORMANȚĂ

 **DUCOS**
trading

DISTRIBUITOR  GE Healthcare
Maternal-Infant Care

Baxter

 Abbott
Diagnostics

 Abbott
Point of Care

 **PlasmaJet**

 +4 031 43 81 094

 office@ducostrading.com

 www.ducostrading.com

Programul pe scurt

	8	9 noiembrie	10 noiembrie	11 noiembrie			
8:00					8:00		
9:00		Curs de Nutriție Clinică ESPEN LLL Modulul I. Suportul nutrițional în perioada perioperatorie	Știința și nutriția: ești ceea ce mănânci!	Știința și nutriția: ești ceea ce mănânci!	Curs de Nutriție Clinică pentru asistenți medicali		
10:00			Nutriția clinică în pediatrie				
11:00			Pauză de cafea			Pauză de cafea	Secretariat
12:00			Conferință magistrală			Anemia și deficitul de fier	
13:00		Terapia volemică - aspecte benefice și reacții adverse	Închiderea simpozionului				
14:00		Curs de Nutriție Clinică ESPEN LLL Modulul II. Suportul nutrițional la pacientul critic	Pauză de prânz				
15:00			Nutriția perioperatorie				
16:00	Secretariat		Pauză de cafea				
17:00			Calorimetria indirectă - de la teorie la practică				
18:00		Deschiderea oficială	Curs de Nutriție Clinică pentru asistenți medicali				
18:30		Nutriția clinică, o poveste mereu nouă					
19:00		Lansare RO Entropy					

Programme at a Glance

	8	November 9	November 10	November 11	
8:00					8:00
9:00		ESPEN LLL Clinical Nutrition Course Module I. Nutritional Support in the Perioperative Period	Science and nutrition: You Are What You Ate!	Science and nutrition: You Are What You Ate!	Clinical Nutrition Course for Nurses Secretariat
10:00			Clinical Nutrition in Pediatrics	Coffe Break	
11:00			Coffe Break	Anemia and Iron Deficiency	
12:00			Magistral Conference	Closing Ceremony	
13:00			Volume Therapy: The Good, the Bad and the Ugly		
14:00		ESPEN LLL Clinical Nutrition Course Module II. Nutritional Support in Intensive Care Unit (ICU) Patients	Lunch Break		
15:00			Perioperative Nutrition		
16:00			Coffe Break		
17:00			Indirect Calorimetry: From Bench to Bedside		
18:00	Secretariat	Opening Ceremony	Clinical Nutrition Course for Nurses		
18:30		Clinical Nutrition - Ever Changing Story			
19:00		RO Entropy Launch			

Curs European de Nutriție Clinică, Long Life Learning, sub egida ESPEN și ROSPEN

ESPEN Life Long Learning,
Clinical Nutrition Course



Organizatori locali / Local organizers:

Prof. Dr. Ioana Marina Grințescu
președinte / president

Raluca Ungureanu
director comitet educațional / educational committee



Experți ESPEN / ESPEN Experts:

Prof. Dr. Remy Meier
Prof. Dr. Stanislaw Klek

**Vineri, 9 noiembrie /
Friday, November 9th, 2018**

Modulul I. Suportul nutrițional în perioada perioperatorie

Module I. Nutritional Support in the Perioperative Period

Moderator: Stanislaw Klek

09:00 - 09:30

Răspunsul metabolic la stresul chirurgical

Metabolic Response to Surgical Stress

Stanislaw Klek

9:30 - 10:00

Obiectivele suportului nutrițional în perioada perioperatorie

Nutritional Goals in the Perioperative Period

Remy Meier

10:00 - 10:30

Managementul stresului chirurgical: principiile ERAS și implicațiile asupra prognosticului

Managing Surgical Stress: Principles of Enhanced Recovery and Effect on Outcomes

Remy Meier

10:30 - 11:00

Strategia de combatere a ileusului postoperator

Making the Gut Work

Stanislaw Klek

11:00 - 11:20

Pauză cafea / Coffee break

11:20 - 12:10

Prezentări cazuri clinice

Clinical Case Discussions

Raluca Ungureanu

12:10 - 12:30

Test evaluare

Evaluation Test

Modulul II. Suportul nutrițional la pacientul critic

Module II. Nutritional Support in Intensive Care Unit (ICU) Patients

Moderator: Remy Meier

14:00 - 14:30

Rolul nutriției în menținerea homeostaziei pacientului critic

How to Maintain Homeostasis by Nutrition Care in the ICU

Stanislaw Klek

14:30 - 15:00

Nutriția enterală versus parenterală la pacientul critic

More than Choosing the Route: Enteral and Parenteral Nutrition

Remy Meier

15:00 - 15:30

Substrate specifice în nutriția pacientului critic – farmaco-nutrienți

Repletion, Supplementation and Pharmaco-Nutrition

Remy Meier

15:30 - 16:00

Priorități în managementul nutrițional la pacientul critic sever

Clinical Priorities for Solving Complex ICU Patient Problems

Stanislaw Klek

16:00 - 16:20

Pauză cafea / Coffee break

16:20 - 17:10

Prezentări cazuri clinice

Clinical Case Discussions

Raluca Ungureanu

17:10 - 17:30

Test evaluare

Evaluation Test

MANAGEMENTUL TEMPERATURII

ÎNCĂLZITOR RAPID FLUIDE LEVEL 1 SISTEM H-1025



Sistemul LEVEL 1 H-1025 stabilește un nou standard pentru încălzirea sângelui și fluidelor, făcând față cu succes celor mai mari provocări întâlnite în: camerele de gardă, secțiile de terapie intensivă sau în sălile de operație.

Design-ul său elegant, oferă o stație de lucru compactă, pe suportii laterali pentru camerele de presiune putând fi montate deasemenea pompe pentru perfuzie.

Inima acestui sistem avansat este o sursă de încălzire la 42°C excepțională.

Cu setul IV de unică folosință DI-60HL, sistemul H-1025 furnizează fluide la temperatura normotermica în aceleași condiții fie că este vorba de administrare rapidă la un debit de 30.000 ml / h, sau lentă la un debit de 75 ml / oră.

O mașină cu adevărat universală, cu sistemul LEVEL 1 H-1025, obțineți fiabilitatea și performanța pe care o așteptați de la un lider în tehnologia inovatoare de încălzire a fluidelor.



Curs de Nutriție Clinică pentru asistenți medicali

Clinical Nutrition Course for Nurses

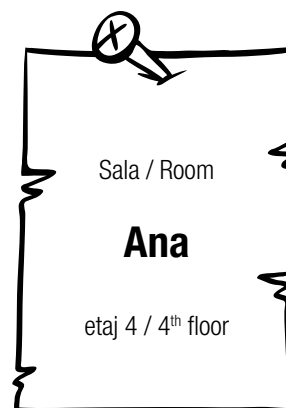

Lectori / Lecturers:

Prof. Dr. Ioana Marina Grințescu

Conf. Dr. Liliana Mirea

Conf. Dr. Cornelia Nițpir

SL Dr. Raluca Ungureanu

SL Dr. Dragoș Ene

Asist. Univ. Dr. Silviu Negoită

Dr. Angela Popa

Dr. Daniela Pavelescu

Dr. Daniela Ologoiu

Dr. Daniel Mirea

Dr. Ioana Cristina Grințescu

As. med. Viorica Nedelcu

As. med. Anghelușa Lupu

As. med. Florentina Anghel

Sâmbătă, 10 noiembrie / Saturday, November 10th, 2018

13:00 - 14:00

**Ce este nutriția clinică?
What Is Clinical Nutrition?**

Ioana Marina Grințescu

14:00 - 15:00

**Evaluarea statusului nutrițional -
elemente teoretice și practice**
Evaluation of the Nutritional Status –
Theoretical and Practical Elements

Daniela Ologoiu, Liliana Mirea

15:00 - 15:30

Pauză de cafea / Coffee break

15:30 - 16:30

**Nutriția enterală - îngrijirea sondelor
de alimentație - elemente teoretice și
practice**

Enteral Nutrition – How to Take Care of a
Feeding Tube – Theoretical and Clinical
Elements

Dragoș Ene, Daniel Mirea

16:30 - 17:00

**Nutriția enterală - pompe de alimentație -
elemente teoretice și practice**

Enteral Nutrition – Feeding Pumps –
Theoretical and Clinical Elements

Angela Popa

17:00 - 17:30

**Suplimente nutriționale
Nutritional Supplements**

Ioana Cristina Grințescu

17:30 - 18:00

**Elemente practice de nutriție enterală -
prezentări de caz**

Practical Elements of Enteral Nutrition –
Case Presentations

Raluca Ungureanu

18:00 - 19:00

**Echipa de suport nutrițional
Nutrition Support Team**

Daniela Pavelescu

Duminică 11 noiembrie / Sunday, November 11th, 2018

9:00 - 9:30

**Alimentarea și hidratarea parenterală
-procedură de practică pentru asistenți
medicali și moașe**

Parenteral Feeding and Hydration –
Practice Procedure for Nurses and
Midwives

Anghelușa Lupu

9:30 - 10:00

**Locul și rolul igienei mâinilor în prevenirea
și limitarea infecțiilor asociate cateterelor
venoase centrale**

The Place and Role of Hand Hygiene in
Preventing and Limiting Central Venous
Catheters-Associated Infections

Viorica Nedelcu

10:00 - 10:30

**Îngrijirea cateterelor venoase centrale
How to Take Care of a Central Venous
Catheter**

Raluca Ungureanu, Florentina Anghel

10:30 - 11:00

**Dispozitive venoase pentru tratament
parenteral de lungă durată**
Venous Devices for Long-Term Parenteral
Therapy

Cornelia Nițipir

11:00 - 11:30

Cateterul venos central inserat periferic
Central Venous Catheter Peripherally
Inserted

Silviu Negoită

11:30 - 12:00

Pauză de cafea / Coffee break

12:00 - 13:30

Elemente practice de nutriție parenterală
- prezentări de caz
Practical Elements of Parenteral Nutrition
- Case Presentation

Raluca Ungureanu

13:30 - 14:00

Test final de Evaluare
Final Evaluation Test

14:00

Concluzii. Discuții. Închiderea cursului
Conclusion. Discussion. Course Ending

DUTCHMED ȘI MINDRAY, UN PARTENERIAT DE SUCCES

Anunțat la ediția din 2017 a Congresului SRATI, parteneriatul DUTCHMED - Mindray, unul din cei mai importanți producători de echipamente medicale de înaltă performanță, reprezintă o veste îmbucurătoare pentru sistemul medical românesc.

Inovațiile pe care Mindray le aduce, prin echipamentele și soluțiile medicale oferite în ceea ce privește monitorizarea, anestezia și suportul pacientului, au condus la recunoașterea internațională a acestora. Colaborarea celor două companii vine în completarea reușitei DUTCHMED de a distribui pe piața medicală românească echipamente de înaltă performanță.

Înființată în 1991, cu sediul la Shenzhen, Mindray dispune de peste 32 de filiale răspândite pe glob și 31 de filiale în China. Misiunea companiei este aceea de a aduce tehnologia medicală performantă mai aproape de pacient, iar calitatea echipamentelor se reflectă în prezența lor în unități medicale din peste 190 de țări și regiuni. Printre echipamentele pe care DUTCHMED România le distribuie, se numără aparate de anestezie, monitoare, stații de monitorizare ventilatoare, injectomate etc.

Parteneriatul celor două companii confirmă performanța companiei românești de a se poziționa drept unul dintre cei mai mari distribuitori de echipamente medicale din țară. Extinderea portofoliului său înseamnă atât pentru instituțiile medicale, cât și pentru pacienți, posibilitatea de a beneficia de unități medicale mai bine dotate și de echipamente performante care oferă soluții problemelor lor de sănătate, iar pentru medici, un real sprijin în actul medical.

Prezentă în România de mai bine de două decenii, fiind una dintre cele mai vechi companii din domeniul medical românesc, DUTCHMED continuă să contribuie la ridicarea nivelului de performanță medicală din țară, prin dotarea a multiple secții UPU (ventilatoare pentru terapie intensivă, ventilatoare de transport), ATI (aparate de anestezie de înaltă performanță), IGSU (dotare autovehicule de pompieri) și Spitale Municipale (injectomate, perfuzomate, incubatoare, mese radiante).

DUTCHMED, cu sediul la Sibiu și punct de lucru în București, este înființată încă din 1992, iar în prezent este unicul distribuitor din România al unor producători internaționali de echipamente medicale precum Atom Medical - Japonia (incubatoare și mese radiante), Nipro - Japonia (aparate și consumabile pentru hemodializă), Path Medical - Germania (aparate pentru testarea auzului la nou-născuți), Biomed - U.S.A. (ventilatoare portabile), Xenios - Germania (ECLS), precum și Acutronic - Elveția (ventilatoare pentru neonatologie).

ACUTRONIC  **ATOM**

A **ARMSTRONG**
MEDICAL



BIO-MED
DEVICES

XENIOS

NOXBOX Ltd





Program științific

Scientific Programme

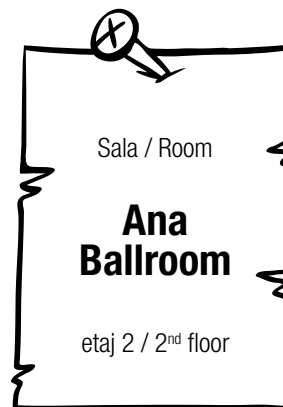

REPREZENTANT EXCLUSIV ÎN ROMÂNIA AL FIRMELOR:

 MITSUBISHI CHEMICAL EUROPE

 Air Liquide
HEALTHCARE

 curetis

 LSI Medience Corporation

 Techno Medica

norma
Diagnostic Solutions

▶ Analizor de markeri cardiaci și sepsis

Pathfast - Mitsubishi Chemical Europe
- LSI Medience Corporation, Japonia



▶ Analizor biologie moleculară

Unyvero - Curetis, Germania



▶ Ventilatoare mecanice

Monnal T60 - Air Liquide Medical Systems, Franța

Monnal T75 - Air Liquide Medical Systems, Franța



▶ Analizoare de hematologie

Icon 3 - Norma Diagnostics, Ungaria

Icon 5 - Norma Diagnostics, Ungaria



▶ Analizoare de gaze și electroliti

Gastat Navi - Techno Medica, Japonia

Gastat 7XX - Techno Medica, Japonia



SYNTERGY CONSULT



BUCUREȘTI: Strada Radovanu Nr. 31-33, Sector 2,
Telefon: +40 21 252 23 58/ 59, Fax: +40 21 252 07 60

CLUJ-NAPOCA: Aleea Prof. Valeriu Bologa Nr. 3, Bl.2, Spațiul Comercial Nr.1,
Telefon: +40 264 594 517, Fax: +40 264 447 507

www.synttergy.ro
office@synttergy.ro

**Vineri, 9 noiembrie /
Friday, November 9th, 2018**

18:00 - 18:15

Deschiderea oficială

Opening Ceremony

Speaker: Prof. Dr. Ioana Marina Grințescu, Președinte ROSPEN

18:15 - 18:45

Nutriția clinică - o poveste mereu nouă

Clinical Nutrition - Ever Changing Story

Speaker: Prof. Dr. Ioana Marina Grințescu, Președinte ROSPEN

18:45

Lansarea proiectului RO Entropy

RO Entropy Project Launch

Vineri, 9 noiembrie / Friday, November 9th, 2018

Alpha Medical▲

Calitate pentru viață

Suntem o companie cu capital privat ce activează din anul 2001 în domeniul comercializării produselor medicale.

Colaborăm cu numeroase firme de prestigiu din Europa și SUA, firme producătoare de echipamente și consumabile pentru oncologie, imagistică, chirurgie cardiovasculară și generală, cardiologie intervențională, ATI și prevenirea infecțiilor.

Teleflex®

ARROW®
INTERNATIONAL

RÜSCH

bioquell

o_two controlled™
ventilation

SonoSite

FUJIFILM
Value from Innovation

HAMILTON®
MEDICAL

SAGE
PRODUCTS

3M

GRIP-LOK

HARTMANN

icumedical
human connections

Advancis
Medical

 **Bactiguard®**

NEX
MEDICAL
ANTISEPTICS

Alpha Medical

Str. Sandu Aldea 22, Sector 1, București

E-mail: office@alphamedical.ro • Tel: 021 323 14 23 • www.alphamedical.ro

**Sâmbătă, 10 noiembrie /
Saturday, November 10th, 2018**

08:30 - 09:30

Știința și nutriția: ești ceea ce mănânci! Partea 1
Science and Nutrition: You Are What You Ate! Part 1

Moderator: Radu Țincu

Mercurul - de la alchimie la alimentația secolului XXI
The Mercury - from Alchemy to Feeding in the 21st Century
Radu Țincu

Rolul metabolic al acidului uric
A Janus God of Metabolism
Alexandra Totan, Maria Greabu

Dieta fără gluten - între mit și realitate
Gluten-Free Diet – Between Myth and Reality
Cristina Becheanu, Iulia Țincu

09:30 - 11:00

Nutriția clinică în pediatrie
Clinical Nutrition in Pediatrics

Moderator: Doina Pleșca

Modularea microbiotei cu pre-, pro- și postbiotice
The Modulation of Microbiota With Pre-, Pro- and Postbiotics
Doina Pleșca

Tulburările de alimentație ale copilului
Child Eating Disorders
Andreea Manda, Victoria Hurduc

Suportul nutrițional la copiii cu erori înnăscute de metabolism în stare critică
Nutritional Support in Critically Ill Children With Inborn Errors of Metabolism
Tatiana Ciomârtan

Steatoza hepatică nonalcoolică pediatrică – abordare clinico-terapeutică
Pediatric Non-Alcoholic Liver Steatosis – Clinical and Therapeutical Approach
Victoria Hurduc, Luiza Bordei, Doina Pleșca

Sâmbătă, 10 noiembrie / Saturday, November 10th, 2018

11:00 - 11:30

Pauza de cafea / Coffe break

11:30 - 12:00

Conferință magistrală

Magistral Conference

Nutriția pacientului vârstnic

Nutrition in the Older Adult

Prof. Remy Meier

12:00 - 13:30

Terapia volemică: aspecte benefice și reacții adverse

Volume Therapy: The Good, the Bad and the Ugly

Moderator: Daniela Filipescu

Răspunsul pozitiv la administrarea de fluide: un concept care trebuie revizuit

Should Be Redefined the Term "Fluid Responsiveness"

Șerban Bubenek

Medicația vasoactivă în terapia intensivă: când?, cât?, până când? și alte întrebări dificile

Vasoactive Drugs in Critical Care: When? How Much? Until When? and Other Tough Questions

Daniela Filipescu

Anemia indusă de hemodiluție: probleme și soluții

Anemia Caused by Haemodilution: Problems and Solutions

Dan Longrois

13:30 - 14:30

Pauza de prânz / Lunch break

14:30 - 16:00

Nutriția perioperatorie

Perioperative Nutrition

Moderator: Mircea Beuran

Principii de nutriție perioperatorie la pacientul cu pancreatită acută

Principles of Perioperative Nutrition in Patients With Acute Pancreatitis

Mircea Beuran

Factori clinici și morfopatologici predictivi pentru fistula pancreatică după duodenopancreatectomie

Predictive Clinical and Morphopathological Factors for Pancreatic Fistula After Duodenopancreatectomy

Raluca Bodea

Hipofosfatemia în rezecția de ficat

Hypophosphataemia in Liver Resection

Simona Mărgărit

Nutriția orală perioperatorie - este ea indicată?

Perioperative Oral Nutrition - Is There Any Indication?

Gabriela Droc

16:00 - 16:30

Pauza de cafea / Coffe break

16:30 - 18:00

Calorimetria indirectă - de la teorie la practică

Indirect Calorimetry: From Bench to Bedside

Moderator: Ovidiu Bedreag

Monitorizarea necesarului energetic la pacienții politraumatizați cu sepsis prin intermediul calorimetriei indirecte

Energy Expenditure Monitoring With Indirect Calorimetry in Critically Ill Polytrauma Patients

Ovidiu Bedreag

Ghiduri noi pentru terapia nutrițională în unitatea de terapie intensivă - ASPEN, ESPEN sau locale?

New Guidelines on Nutritional Intervention in the ICU - ASPEN, ESPEN Or Local?

Paweł Piwowarczyk

Inflamația, stresul oxidativ și hipermetabolismul – dezastrul metabolic în traumă
Inflammation, Oxidative Stress and Hypermetabolism – the Metabolic Disaster in Trauma Patients

Alexandru Rogobete

18:00 - 19:00

Nutriția clinică în ORL

Clinical Nutrition in Otorhinolaryngology

Moderator: Șerban Berteșteanu

Implicațiile chirurgiei oncologice de cavitate orală și faringe în statusul nutrițional al pacientului

Consequences of Oral Cavity and Pharynx Oncological Surgery in the Patient Nutritional Status

Șerban Berteșteanu

Managementul fistulelor cervicale posttratament oncologic chirurgical

Management of the Oncological Surgical Post-Treatment Cervical Fistulas

Bogdan Popescu

Disfagia asociată traumatismelor cervicale complexe - considerații clinico-terapeutice

Dysphagia Associated With Complex Cervical Trauma - Clinical and Therapeutical Approach

Daniel Mirea

19:00

Decernarea Diplomei de excelență pentru nutriția clinică "Cornel Iofcea"

"Cornel Iofcea" Diploma Award for Excellence in Clinical Nutrition

**Duminică, 11 noiembrie /
Sunday, November 11th, 2018**

09:00 - 10:30

Știința și nutriția: ești ceea ce mănânci! Partea 2
Science and Nutrition: You Are What You Ate! Part 2

Moderator: Laura Ene

Nutrigenomica - nutriția ca medicina a viitorului
Nutrigenomica- Nutrition As Medicine of the Future
Laura Ene

Suplimentele nutriționale la pacientul oncologic
Nutritional Supplements in Oncological Patient
Alida Moise

Date clinice despre nutriția la pacientul oncologic
Clinical Data About Nutrition in Oncological Patient
Cornelia Nițipir, Ana Maria Popa, Cristina Orlov

Managementul nutritional al unui pacient cu BPOC acutizat sever
Nutritional Management of a Critical Care Patient With Acute Exacerbation of Severe COPD
Mihaela Roxana Oliță

11:00 - 12:00

Anemia și deficitul de fier
Anemia and Iron Deficiency

Moderator: Ioana Marina Grințescu

Anemia prin deficit de fier la pacientul oncologic chirurgical
Iron Deficiency Anemia in Oncological Surgical Patient
Irina Ristescu

Beneficiul utilizării produselor de fier în chirurgia de urgență
The Benefits of Using Iron Products in Emergency Surgery
Ioana Marina Grințescu, Mirela Țigliș

Anemia și deficitul de fier la pacientul critic
Anemia and Iron Deficiency in Critical Patient
Liliana Mirea

Închiderea simpozionului
Closing Ceremony

Duminică, 11 noiembrie / Sunday, November 11th, 2018



Dispozitive Medicale

- Siguranță
- Eficiență
- Calitate

Aparatură medicală
și consumabile
pentru terapia
intravenoasă

agilia
Connect

Aparatură medicală
și consumabile
pentru nutriția
enterală



www.fresenius-kabi.com/ro



**FRESENIUS
KABI**
caring for life



Supportan® DRINK Suportul vieții în oncologie



Bogat în acid eicosapentanoic (EPA)
din uleiul de pește - 1g/flacon

Bogat în proteine - 20 g/flacon - și în
mod particular bogat în aminoacizi
esențiali cu catenă ramificată (BCAA)

Bogat în lipide, sărac în carbohidrați
Cu trigliceride cu lanț mediu (MCT)

Acoperă necesarul mediu și recomandările
actuale de antioxidanți (vit. A, C, E,
beta-caroten, seleniu și zinc)

Hipercaloric: 300 kcal/flacon
Cu fibre (inclusiv prebiotice)

www.fresenius-kabi.com/ro

EN-VA-033-00/sept 2017



**FRESENIUS
KABI**

caring for life



Raport optim proteine - energie
1,5g
 aminoacizi
 20kcal
 energie

SmofKabiven® extra Nitrogen emulsie perfuzabilă

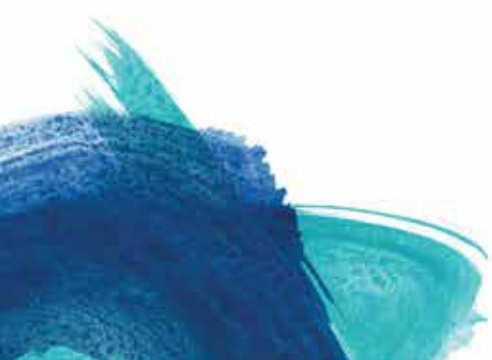

www.fresenius-kabi.com/ro

**FRESENIUS
 KABI**
 caring for life