

# ROSPEN

Societatea Română de Nutriție  
Enterală și Parenterală

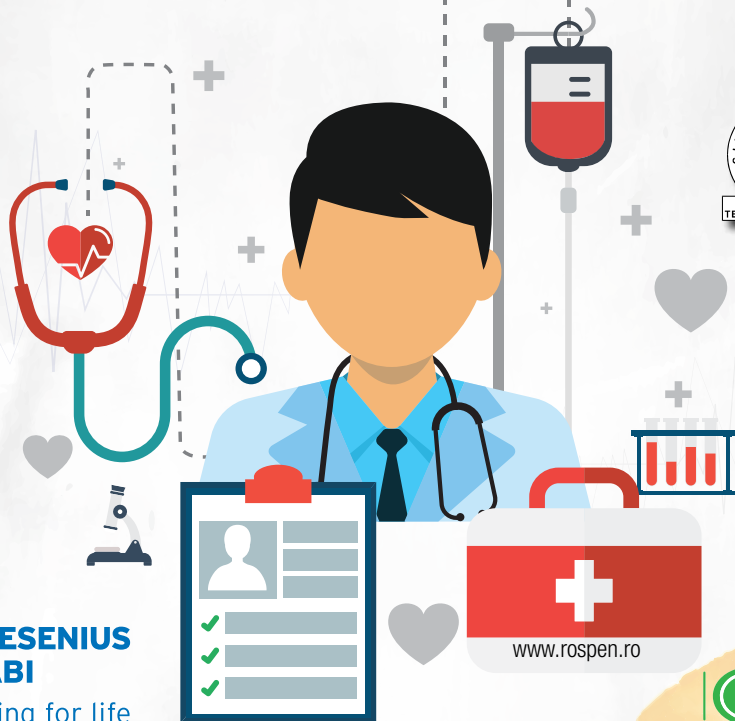

**FRESENIUS  
KABI**

caring for life

Partener oficial ROSPEN



9 noiembrie 2017

# Al XVIII-lea Simpozion Național de Nutriție Clinică

~ cu participare internațională ~

Complex Sport, Poiana Brașov, 3 - 5 noiembrie 2017

## Curs Nutriție Clinică

Complex Sport, Poiana Brașov, 3 noiembrie 2017

# Tematica simpozionului

- nutriția la pacientul critic
- nutriția la pacientul oncologic
- nutriția la pacientul pediatric
- nutriția parenterală la domiciliu
- noile ghiduri de nutriție în insuficiența intestinală

## Comitet științific

Mircea Beuran, Șerban Bubenek, Sanda Copotoiu, Ioana Grigoraș, Ioana Marina Grințescu, Natalia Hagău, Dorel Săndesc, Dana Tomescu, Liliana Mirea

## Comitet de organizare

*Președinte:* Ioana Marina Grințescu;

*Vicepreședinți:* Șerban Bubenek, Dorel Săndesc;

*Secretar:* Liliana Mirea;

*Trezorieri:* Angela Popa;

*Membri:* Daniela Pavelescu, Elena Ciobanu, Ioana Cristina Grințescu, Raluca Ungureanu

## Perioada

Evenimentul se va desfășura în perioada 3 - 5 noiembrie 2017, în Poiana Brașov, la Complex Sport. După încheierea evenimentului, în funcție de prezența în sală, participanții vor primi un certificat de participare cu credite EMC acordate de Colegiul Medicilor din România.

## Curs Nutriție Clinică

Director de curs: Prof. Remy Meier

Cursul se va desfășura pe data de 3 noiembrie 2017 și va fi compus din două module:

- 1) Nutriția în obezitate
- 2) Nutriția în bolile gastro-intestinale

Numărul de locuri este limitat.

# Taxa de participare

până la 10.10.2017	membri *	ne-membri
medici specialiști, primari	300 Lei	500 Lei
medici rezidenți	gratuit	gratuit
pensionari, asistente	200 Lei	300 Lei

de la 11.10.2017	membri *	ne-membri
medici specialiști, primari	350 Lei	600 Lei
medici rezidenți	gratuit	gratuit
pensionari, asistente	200 Lei	350 Lei
persoana însoțitoare	220 Lei	

\* Taxele de mai sus sunt valabile numai pentru membrii ROSPEN cu cotizația achitată la zi.

## Înscrierea

Înscrierea la congres și curs se va face în perioada 1 iunie – 10 octombrie 2017, online ([www.rospen.ro](http://www.rospen.ro)) sau prin poșta, completând formularul de înscriere, pe adresa ROMANIA TRAVEL PLUS, Str. Tudor Ștefan nr. 56, sector 1, București. După data de 10 octombrie, înscrierile se vor face numai la fața locului, la secretariatul din incinta Complexului Sport.

Rezumatele lucrărilor propuse pentru a fi prezentate în sesiunea de comunicări orale trebuie trimise (în limba română, cu diacritice românești și în limba engleză) online, pe adresa [office@rospen.ro](mailto:office@rospen.ro), până la data de 5 octombrie 2017. Autorii comunicărilor orale acceptate vor fi înștiințați prin e-mail, în termen de 2 săptămâni și vor beneficia de înscriere cu taxă redusă.

Taxa de participare include garantarea materialelor de congres/curs (numai pentru participanții înscriși până la 10.10.2017), accesul în expoziția medicală și participarea la programul științific și social al congresului.

Taxa pentru persoane însoțitoare include accesul în expoziția medicală și participarea la programul social.

**Cotizație membru ROSPEN  
octombrie 2017 - octombrie 2018**

Medici specialiști, primari: 250 Lei

Medici rezidenți, asistente: 150 Lei

# Cazare POIANA BRAȘOV

Tip cameră		Cameră single <sup>1)</sup>	Cameră dublă <sup>2)</sup>
Complex Sport	4★	75 EUR	86 EUR
Hotel Bradul	3★	75 EUR	86 EUR
Hotel Poiana	3★	43 EUR	55 EUR

<sup>1)</sup> Tariful este valabil pentru 1 persoană/cameră

<sup>2)</sup> Tariful este valabil pentru 2 persoane/cameră.  
Orice persoană suplimentară va achita diferența de mic dejun.

Tarifele sunt per noapte de cazare, includ micul dejun, TVA și taxa de stațiune.

Tarifele menționate beneficiază de un regim special, fiind valabile numai prin rezervare scrisă și, **după confirmarea noastră**, achitarea în avans a primei nopți de cazare până la data de 15.10.2017.

Dovada plății se va trimite pe fax la 021 230 5042, **specificând hotelul, numărul de nopți, data intrării și data ieșirii din hotel.**

Deoarece disponibilitatea camerelor este limitată pentru această perioadă, ocuparea lor se va face în ordinea înregistrării și a plății avansului.

**Pentru relații suplimentare sau alte preferințe contactați Romania Travel Plus, persoana de contact: Ioana Lăzărescu. Tel: 021 230 51 10, 021 230 42 82; Fax : 021 230 50 42; e-mail : ioana.lazarescu@rotravelpus.com**

**Taxe de participare la simpozion și curs nutriție, cotizația ROSPEN și cazarea se plătesc în contul RO76 INGB 0001 0001 3596 8921, la ING Bank București, beneficiar ROMANIA TRAVEL PLUS.**

**Toate înscrierile se fac în ordinea primirii formularelor de înscriere și achitării taxei de participare.**

**FORMULAR DE ÎNSCRIERE - ROSPEN 2017**

Doresc să particip la:

**Al XVIII-lea Simpozion Național de Nutriție Clinică**

Vă rugăm să completați formularul de mai jos în întregime și cu litere mari de tipar.  
Formularele incomplete sau neinteligibile nu vor fi luate în considerare.

Nume .....

Prenume .....

Titlu (Dr., Prof.Dr. etc) .....

Specialitate .....

primar  specialist  rezident  pensionar  asistent medical

Cod parafă (unde este cazul) .....

Loc de muncă .....

Adresa de corespondență .....

Telefon .....

Fax .....

Email .....

Cazare .....

(nr. persoane, hotel, nr. nopți, data intrare, data iesire)

opțional





## Supportan® DRINK Suportul vieții în oncologie



Bogat în acid eicosapentanoic (EPA)  
din uleiul de pește - 1g/flacon

Bogat în proteine - 20 g/flacon - și în  
mod particular bogat în aminoacizi  
esențiali cu catenă ramificată (BCAA)

Bogat în lipide, sărac în carbohidrați  
Cu trigliceride cu lanț mediu (MCT)

Acoperă necesarul mediu și recomandările  
actuale de antioxidanți (vit. A, C, E,  
beta-caroten, seleniu și zinc)

Hipercaloric: 300 kcal/flacon  
Cu fibre (inclusiv prebiotice)

[www.fresenius-kabi.com/ro](http://www.fresenius-kabi.com/ro)

ONCO-017-01/sept 2017



**FRESENIUS  
KABI**

caring for life